CTPR.FN Пластины токарные канавочные

UMIC

Обозначение	b	tmax	R	Сплав
CTPR/L050FN	0,50	2	0,05	UM25PM
CTPR/L075FN	0,75	3	0,05	UM25PM
CTPR/L080FN	0,80	3,2	0,05	UM25PM
CTPR/L100FN	1,00	4	0,1	UM25PM
CTPR/L120FN	1,20	5	0,1	UM25PM
CTPR/L125FN	1,25	5	0,1	UM25PM
CTPR/L150FN	1,50	5,5	0,1	UM25PM
CTPR/L175FN	1,75	5,5	0,1	UM25PM
CTPR/L200FN	2,00	5,5	0,1	UM25PM
CTPR/L250FN	2,50	5,5	0,1	UM25PM

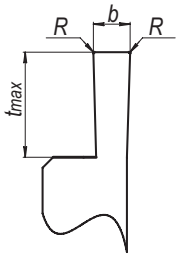

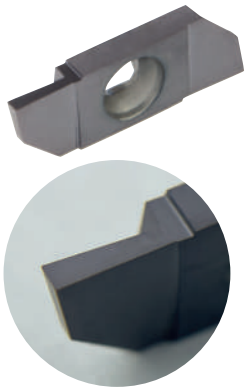

CTPR.FA Пластины токарные отрезные

UMIC

Обозначение	b	tmax	R	Сплав
CTPR/L050FA	0,50	2	0,05	UM25PM
CTPR/L075FA	0,75	3	0,05	UM25PM
CTPR/L080FA	0,80	3,5	0,05	UM25PM
CTPR/L100FA	1,00	5	0,05	UM25PM
CTPR/L120FA	1,20	5	0,05	UM25PM
CTPR/L125FA	1,25	5	0,05	UM25PM
CTPR/L150FA	1,50	6,5	0,05	UM25PM
CTPR/L175FA	1,75	6,5	0,1	UM25PM
CTPR/L200FA	2,00	6,5	0,1	UM25PM
CTPR/L250FA	2,50	6,5	0,1	UM25PM

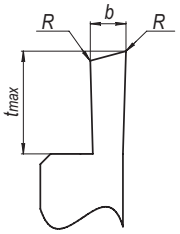

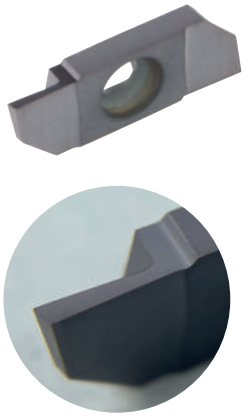

CTPR.BV

UMIC

Пластины токарные обратного точения

Обозначение	b	tmax	R	Сплав
CTPR/L 250BV	0,5	3,9	0,01	UM25PM

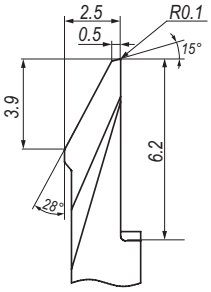

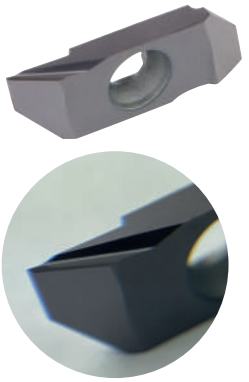

CTPR Пластины токарные резьбовые

UMIC

Обозначение	α	R	Сплав
CTPR/L 5501	55	0,1	UM25PM
CTPR/L 60005	60	0,05	UM25PM
CTPR/L 6001	60	0,1	UM25PM

